04JD803-b

黒 潮 町 標 高 マ ッ プ

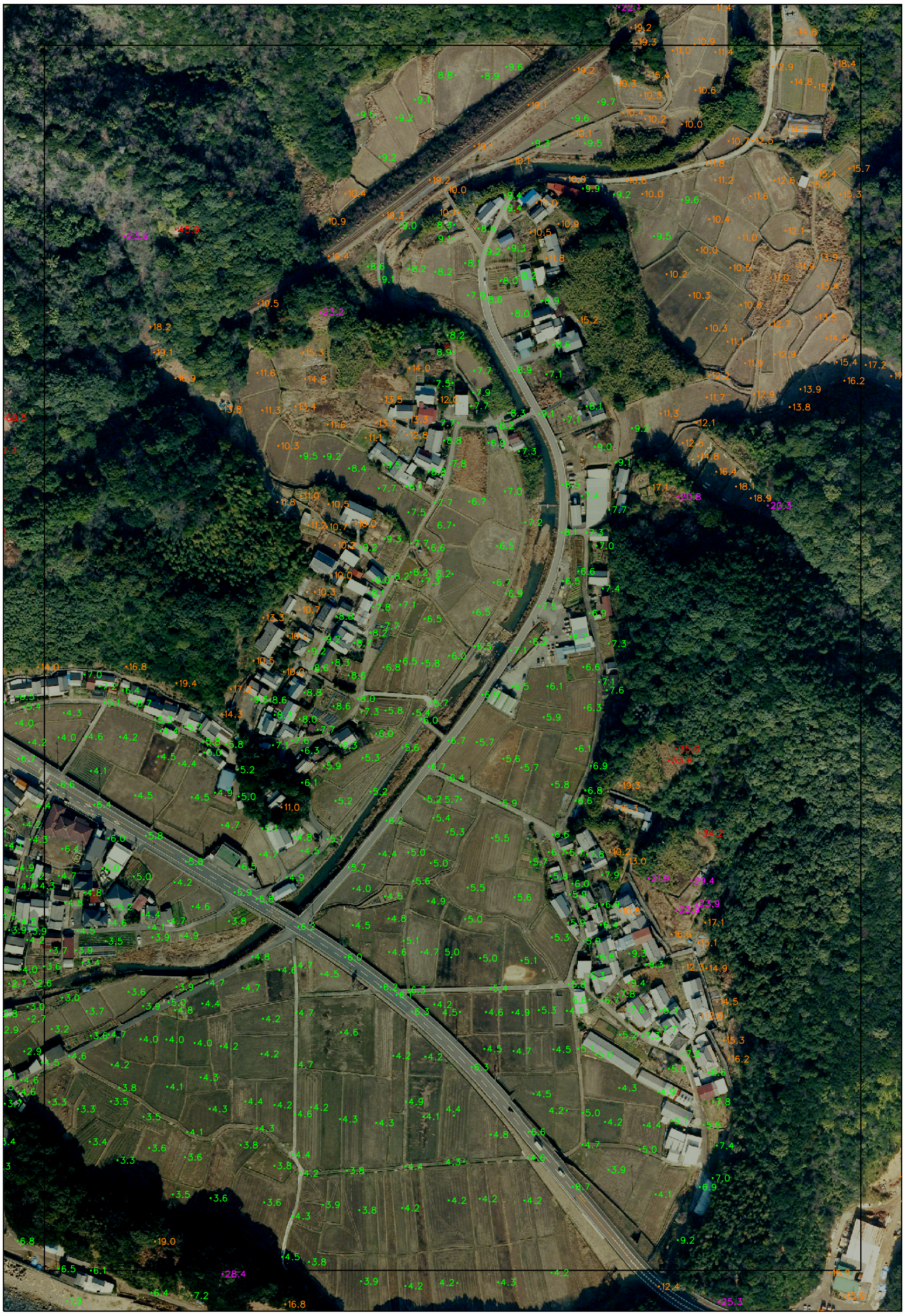

凡　例

■	０m未満
■	０m以上～１０m未満
■	１０m以上～２０m未満
■	２０m以上～３０m未満
■	３０m以上

1:2,500

0　50　100　150　200m

「平面直角座標値は、世界測地系に対応する」

04JD803-b