No.4

浸水想定の条件

このハザードマップに示す津波浸水深は、高知県が平成24年12月に公表した『[高知県版第2弾]南海トラフ巨大地震による震度分布・津波浸水予測』によるものです。

想定地震	南海トラフの巨大地震	地震規模	マグニチュード9.1

津波予測における構造物の取り扱い	
堤　防	土で築造された堤防は、地震が起こった時点で地震前の高さの25%とする。また、津波が越流し始めた時点で「なし」とする。 コンクリート構造物は地震により倒壊するとし、はじめから「なし」とする。
防波堤	地震により倒壊するとし、はじめから「なし」とする。
水門等	施設が耐震化され、ゲートが自動降下対策済み、または常時閉鎖の施設は閉まっているとする。それ以外は開いているものとする。

- ●これよりも大きな津波が発生する可能性があります。
- ●浸水域や浸水深等は、津波の第一波ではなく、第二波以降に最大となる場所があります。
- ●浸水域や浸水深等は、地面の凹凸や構造物の影響等により、浸水域外でも浸水が発生したり、局所的に浸水深がさらに大きくなったりする場合があります。

《地図の見方》

《施設等》

- 指定緊急避難場所
- 指定避難所
- 福祉避難所
- ヘリポート
- AED
- 医療救護所
- 町立学校・保育所
- 医療施設
- 駐在所
- 消防署・消防屯所

《津波浸水深区域》

- 0.3m未満
- 0.3m～1m未満
- 1m～2m未満
- 2m～3m未満
- 3m～5m未満
- 5m～10m未満
- 10m～15m未満
- 15m～20m未満
- 20m以上
- 約○○分　30cm津波到達時間

・避難行動がとれなくなる高さの津波到達時間を示しています。

《土砂災害警戒区域》

- 急傾斜地 特別警戒区域
- 急傾斜地 警戒区域
- 土石流 特別警戒区域
- 土石流 警戒区域

【地形・構造物データ】

○浸水深の算出に用いた「地形(標高)データ」は、平成23年度時点の海岸における3D電子地図、基盤地図情報等をもとに作成しているため、その後の開発に伴う地形改変に伴い、土地の形状や地盤高が現況と異なっている場合があります。

○浸水深の算出に用いた「河川・海岸構造物データ」は、平成23年度時点の高知県の台帳等を基に既往データを修正及び新規にモデル化して作成しているため、その後の整備に伴い、現況と異なっている場合があります。

N　W　E　S

縮尺1:10,000

0　200　400m

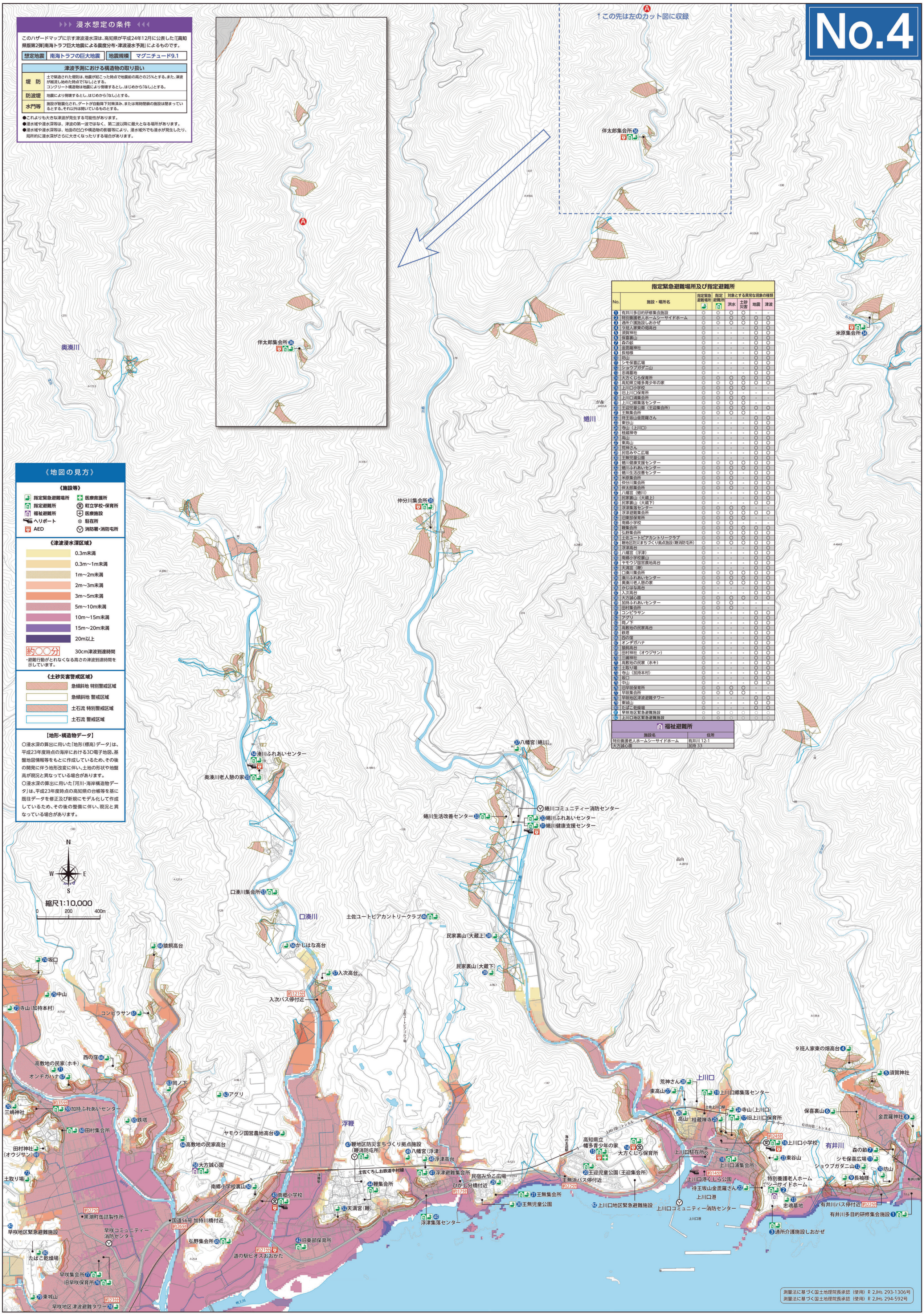

指定緊急避難場所及び指定避難所

No.	施設・場所名	指定緊急避難場所	指定避難所	対象とする異常な現象の種類 洪水	土砂災害	地震	津波
1	有井川多目的研修集会施設	◎	◎	○	○	-	-
2	特別養護老人ホームシーサイドホーム	◎	◎	○	○	○	○
3	通所介護施設しおかぜ	◎	◎	○	○	○	○
4	９班人家東の畑高台	◎	-	-	-	○	○
5	須賀神社	◎	-	-	-	○	○
6	保喜裏山	◎	-	-	-	○	○
7	森の畝	◎	-	-	-	○	○
8	金毘羅神社	◎	-	-	-	○	○
9	長袖様	◎	-	-	-	○	○
10	坊山	◎	-	-	-	○	○
11	シモ保喜広場	◎	-	-	-	○	○
12	ショウブガダニ山	◎	-	-	-	○	○
13	忠魂墓地	◎	-	-	-	○	○
14	大方くじら保育所	◎	◎	○	○	○	○
15	高知県立幡多青少年の家	◎	◎	○	○	○	○
16	上川口小学校	◎	◎	○	○	-	-
17	旧上川口保育所	◎	◎	○	-	-	-
18	上川口浦集会所	◎	◎	○	○	-	-
19	上川口郷集落センター	◎	◎	○	○	-	-
20	王迎児童公園（王迎集会所）	◎	◎	○	○	○	○
21	王無集会所	◎	◎	○	○	○	○
22	待王坂山金毘羅さん	◎	-	-	-	○	○
23	東谷山	◎	-	-	-	○	○
24	寺山（上川口）	◎	-	-	-	○	○
25	桂蔵禅寺	◎	-	-	-	○	○
26	高山	◎	-	-	-	○	○
27	東高山	◎	-	-	-	○	○
28	荒神さん	◎	-	-	-	○	○
29	民宿みやこ広場	◎	-	-	-	○	○
30	王無児童公園	◎	-	-	-	○	○
31	蜷川健康支援センター	◎	◎	○	○	○	○
32	蜷川ふれあいセンター	◎	◎	○	○	○	○
33	蜷川生活改善センター	◎	◎	○	-	○	○
34	米原集会所	◎	◎	○	-	○	○
35	仲分川集会所	◎	◎	○	-	○	○
36	伴太郎集会所	◎	◎	○	-	○	○
37	八幡宮（蜷川）	◎	-	-	-	○	○
38	民家裏山（大蔵上）	◎	-	-	-	○	○
39	民家裏山（大蔵下）	◎	-	-	-	○	○
40	浮津集落センター	◎	◎	○	○	-	-
41	浮津避難集会所	◎	◎	○	○	○	○
42	旧東部保育所	◎	◎	○	○	-	-
43	南郷小学校	◎	◎	○	-	-	-
44	鞭集会所	◎	◎	○	○	○	○
45	弘野集会所	◎	◎	○	○	○	○
46	土佐ユートピアカントリークラブ	◎	◎	○	○	○	○
47	鞭地区防災まちづくり拠点施設（鞭消防屯所）	◎	◎	○	○	○	○
48	浮津高台	◎	-	-	-	○	○
49	八幡宮（浮津）	◎	-	-	-	○	○
50	南郷小学校裏山	◎	-	-	-	○	○
51	ヤモウジ国営農地高台	◎	-	-	-	○	○
52	天満宮（鞭）	◎	-	-	-	○	○
53	口湊川集会所	◎	◎	○	○	○	○
54	湊川ふれあいセンター	◎	◎	○	○	○	○
55	奥湊川老人憩の家	◎	◎	○	○	○	○
56	かじはな高台	◎	-	-	-	○	○
57	入次高台	◎	-	-	-	○	○
58	大方誠心園	◎	◎	○	○	○	○
59	加持ふれあいセンター	◎	◎	○	-	-	-
60	田村集会所	◎	◎	○	-	-	-
61	コンビラサン	◎	-	-	-	○	○
62	アグリ	◎	-	-	-	○	○
63	岡ノ下	◎	-	-	-	○	○
64	高敷地の民家高台	◎	-	-	-	○	○
65	鉄塔	◎	-	-	-	○	○
66	西の窪	◎	-	-	-	○	○
67	オンチガハナ	◎	-	-	-	○	○
68	猿飼高台	◎	-	-	-	○	○
69	田村神社（オウジサン）	◎	-	-	-	○	○
70	三嶋神社	◎	-	-	-	○	○
71	高敷地の民家（ホキ）	◎	-	-	-	○	○
72	土取り場	◎	-	-	-	○	○
73	寺山（加持本村）	◎	-	-	-	○	○
74	坂口	◎	-	-	-	○	○
75	中山	◎	-	-	-	○	○
76	旧早咲保育所	◎	◎	○	○	-	-
77	早咲集会所	◎	◎	○	○	-	-
78	早咲地区津波避難タワー	◎	-	-	-	○	○
79	東城山	◎	-	-	-	○	○
80	たばこ乾燥場	◎	-	-	-	○	○
81	早咲地区緊急避難施設	○	◎	○	○	○	○
82	上川口地区緊急避難施設	○	◎	○	○	○	○

福祉避難所

施設名	住所
特別養護老人ホームシーサイドホーム	有井川 12-1
大方誠心園	加持 33