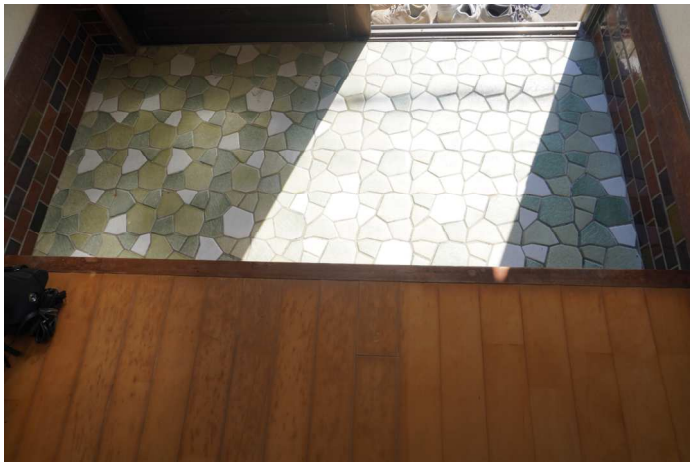

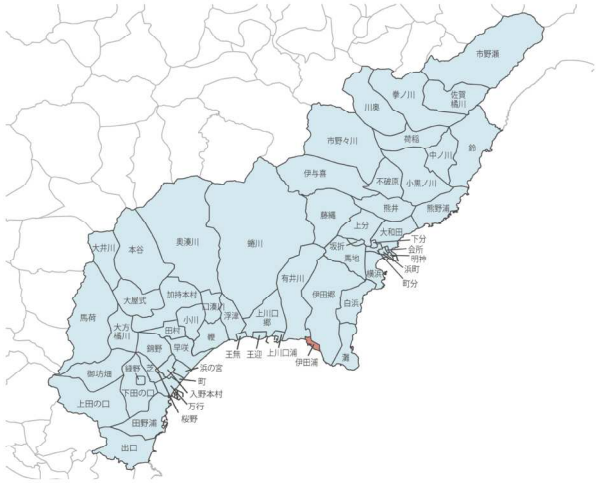
市野瀬
拳ノ川
佐賀橋川
川奥
市野々川
筒石
牛ノ川
鈴
伊与喜
不破原
小黒ノ川
熊井
熊野浦
藤縄
上分
大和田
下分
会所
明神
浜町
町分
大井川
本谷
奥瀬川
鯨川
宮所
高地
有井川
伊田郷
白浜
大屋式
加持木村
口瀬川
馬荷
小川
浮浦
上川口郷
大橋川
田井
鯨
王熊
王迎
上川口浦
伊田浦
瀬
銅野
甲崎
浜の宮
鎌倉
御坊畑
町
下田の口
入野本村
上田の口
万行
田野浦
桜野
出口